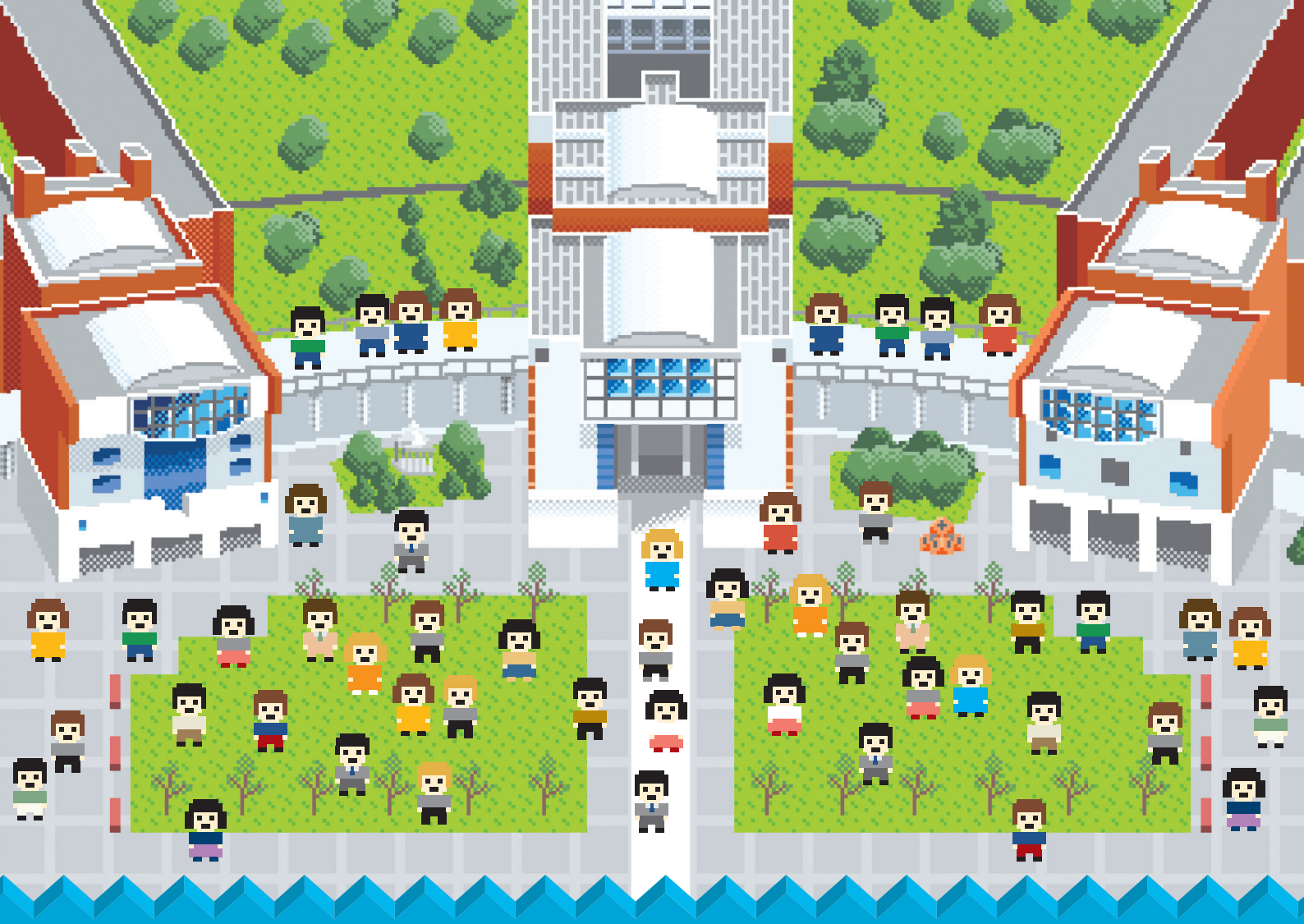

HOME COMING DAY 2019

2019.8.11 sun　13:00 ― 17:30

場　所　広島市立大学
（キャンパスツアー　大学構内　　アフターパーティー　食堂（学生会館１階））

対　象　卒業生、在学生、教職員、いちだい関係者

参加費　ホームカミングデー（いちだいキャンパスツアー）　無料
アフターパーティー　1,000 円
（同伴の小・中学生は 500 円、未就学児・幹事・在学生は無料）

http://www.20th.hiroshima-cu.ac.jp/hcd/

主催：広島市立大学　共催：広島市立大学同窓会

HOME COMING DAY 2019
響きあい　つながりあう　いちだいのわ

HOME COMING DAY 2019　TIME SCHEDULE

13:00 - 14:20	14:20 - 14:30	14:30 - 15:00	15:00 - 17:30
いちだい キャンパスツアー	休憩	同窓会総会	アフターパーティー

いちだいキャンパスツアー　13:00 - 14:20

近年設置・リニューアルした施設をガイドがご案内します。＜時間は目安です＞

- 13:10 - 13:15　食堂
- 13:15 - 13:25　図書館（いちコモ）
- 13:25 - 13:35　語学センター
- 13:35 - 13:50　芸術学部棟（芸術資料館・アートシアター）
- 13:55 - 14:10　国際学生寮

アフターパーティー　15:00 - 17:30

卒業生はもちろんのこと、
在学生、教職員もぜひ、
皆さまお誘いあわせの上ご参加ください。

場所　広島市立大学 食堂（学生会館１階）
参加費　1,000円
（同伴の小・中学生 500円、未就学児・幹事・在学生は無料）

今年のアフターパーティーは、いちトークも同時開催します。
最後には記念撮影を行います。

「なつかしの資料」展もあります

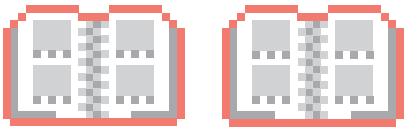

卒業アルバムなど…

いちトーク

卒業生３名の今を語ってもらうトークセッションです。
今年は「カフェ形式」（軽食・飲み物付）で、登壇者および来場者ともに飲食をしながらトークセッションを開催します。

コーディネーター
平尾　順平さん（国際学部２期生）
NPO法人ひろしまジン大学

コーディネーター補助
西﨑　佳子さん（国際学部４年）

パネリスト

土屋　健一郎さん
（国際学研究科修了）
（株）サタケ

有田　瑞紀さん
（情報科学研究科修了）
東芝デベロップメント
エンジニアリング（株）

塚本　康博さん
（芸術学研究科修了）
（株）資生堂

芸術資料館「収蔵作品展 ROOM 憩と寛ぎと…」期間外特別公開します。

芸術資料館で７月22日（月）～８月８日（木）に開催する「収蔵作品展 ROOM 憩と寛ぎと…」をホームカミングデーのために期間外特別公開します。

芸術資料館が収蔵している、卒業・修了制作優秀作品を含む作品の中から、室内展示可能な作品を約 20 点展示します。

http://museum.hiroshima-cu.ac.jp/index.cgi/ja

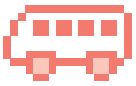

アフターパーティー終了後は、
市内中心部に向かう無料バスを特別運行します。
（17:30に大学を出発予定です。詳しくはウェブで。）

今年も交流助成金支給します

好評につき、今年も同窓会クラブ・サークル等の交流助成金を支給します！
助成内容や申請方法等はホームカミングデー ウェブサイトをご覧ください。

申し込み方法はホームカミングデー ウェブサイトにてご案内いたします。

http://www.20th.hiroshima-cu.ac.jp/hcd/